



PROTEJA SUS
DOCUMENTOS Y
PERTENENCIAS
CONTRA EL ROBO
Y EL FUEGO



EXECUTIVE

PROTECCIÓN CONTRA INCENDIOS DE DOCUMENTOS



CARACTERÍSTICAS PRINCIPALES

- Certificado de resistencia al fuego de 60 minutos para documentos, según las normas NT Fire 017 (S 60P) y UL (UL Class 350 1 h).
- Espesor del cuerpo: 50 mm, que constan de un cuerpo interior y exterior de acero de un material ignífugo.
- Espesor total de la puerta de 66 mm.
- 2 tipos de sistemas de cierre a elegir: cerradura de llave o combinación electrónica.
- Ideal para almacenar documentos importantes como testamentos, escrituras de propiedad, contratos, pólizas de seguro, entre otros.
- 4 tamaños disponibles: de 14 a 71 litros.
- El fuego puede atacar en cualquier sitio. Los armarios Executive proporcionan tranquilidad: en caso de incendio podemos asegurarle que sus documentos se podrán recuperar en buenas condiciones.
- Orificios de andaje en la base. Se suministra con kit de andaje.

EXECUTIVE

DETALLES DEL PRODUCTO

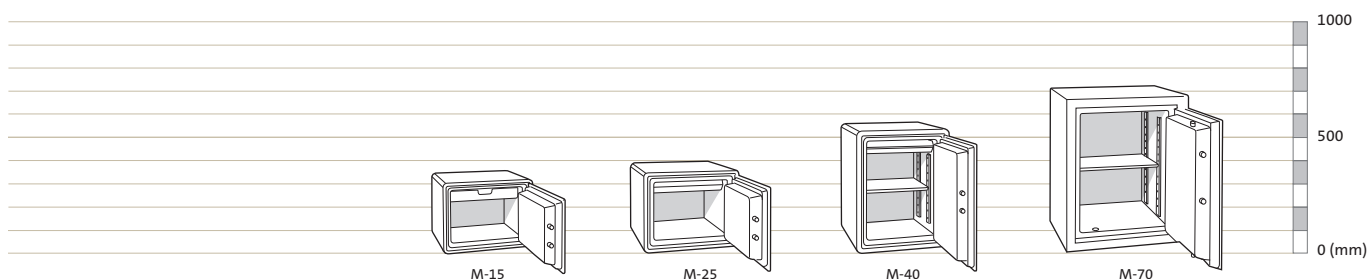

Modelo	Alto Exterior (mm)	Ancho Exterior (mm)	Fondo Exterior (mm)*	Alto Interior (mm)	Ancho Interior (mm)	Fondo Interior (mm)	Volumen (litros)	Peso (kg)	Bandejas
15	300	390	320	210	310	215	14	25	1 bandeja
25	345	425	450	240	320	320	25	45	1 bandeja
40	525	410	450	415	305	320	41	57	1 bandeja y 1 estante
65	670	550	510	515	395	340	71	120	1 estante

*+ 30 mm de talledo en los modelos electrónicos. * + 40 mm de maneta en el modelo 65 llave y electrónica.

CONSTRUCCIÓN

Construido con doble capa de chapa de acero y relleno interior de material ignífugo.

Espesor del cuerpo: 50 mm.

Espesor total de la puerta de 66 mm.

CERTIFICACIONES

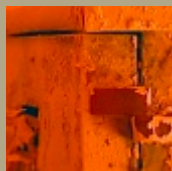

La gama de armarios Executive ha sido ensayada y certificada tanto por SP (Instituto Nacional de Investigación y Ensayos) según la norma NT 017, recibiendo la resistencia class 60 para papel, como por UL (Underwriters Laboratory of America), recibiendo la resistencia class 350 de 1 hora.

ENFRIAMIENTO DEL HORNO

Después de un incendio no se puede recuperar la información interior de un armario ignífugo inmediatamente, los escombros calientes continúan calentando el armario, por lo que es muy importante que su armario ignífugo supere estas condiciones. En este ensayo también se reproducen las condiciones que se experimentan cuando el fuego se ha extinguido.

CERRADURAS



CERRADURA DE LLAVE

La caja se abre y se cierra girando la llave y accionando la maneta. Se suministra con dos llaves idénticas.



COMBINACIÓN ELECTRÓNICA

La combinación electrónica acepta códigos de seis dígitos. La puerta se abre pulsando un código correcto y accionando la maneta integrada en la cerradura.

ATOCHA
Seguridad SA

Atocha, 117 - 28012 Madrid

Teléfono: 91 429 18 82

www.fichetmadrid.es